



RELATÓRIO DE AVALIAÇÃO VEICULAR

BMW R 1250 GS 2019



Cliente:

XXXX

xxx - SC

xxxx de 2023



Relatório de Avaliação Veicular

MODELO

BMW R 1250 GS 2019/2019 (xxx-xxxx)

A – TERMOS DO SERVIÇO

Este documento foi elaborado a partir de uma criteriosa análise visual, tátil e auditiva do veículo selecionado, do seu histórico de manutenções (quando disponível) e da sua documentação. Tal análise envolve mais de 200 itens, checados um a um, com o único propósito de demonstrar ao comprador as condições e estado de conservação do veículo, oferecendo elementos concretos para embasar uma decisão de compra. Este documento não substitui a vistoria do órgão de trânsito. Da mesma forma, não garante que o veículo não tenha vícios ocultos, que não possam ser identificados ou confirmados sem o uso de equipamentos específicos ou a desmontagem de componentes, não constituindo, portanto, em garantia.

Obs.: todos os links em cor azul neste documento levam a informações complementares online.

B – DADOS DO VEÍCULO

1. Marca	BMW
2. Modelo	R 1250 GS
3. Versão	-
4. Motorização	Boxer 1250 cc
5. Combustível	Gasolina
6. Transmissão	Cardan
7. Ano (F/M)	2019/2019

8. Cor	Branca
9. Nº lugares	2
10. Placas	xxx
11. Renavam	xxx
12. Chassis	xxx
13. KM	45.088
14. Nº motor	xxx

Observações:

- Veículo está sendo comercializado por um particular de Balneário Camboriú-SC, que demonstrou ser o primeiro proprietário. Também apresentou comprovação do histórico de manutenções realizadas em concessionária autorizada da marca;
- Em consultas a bases de dados públicas e privadas (em anexo) não foram encontrados registros de roubo/furto, sinistros (acidentes), leilões ou outras restrições, salvo um registro de alienação (financiamento) baixado e débitos parciais de Licenciamento e IPVA relativos ao ano em curso, a vencer, totalizando R\$ 675,83.

SITUAÇÃO LEGAL

Plac 
Chas 
BMW/R1250GS
Cor: Branca
Licenciamento: Até 31 de Agosto

Balneário Camboriú/SC
2019/2019

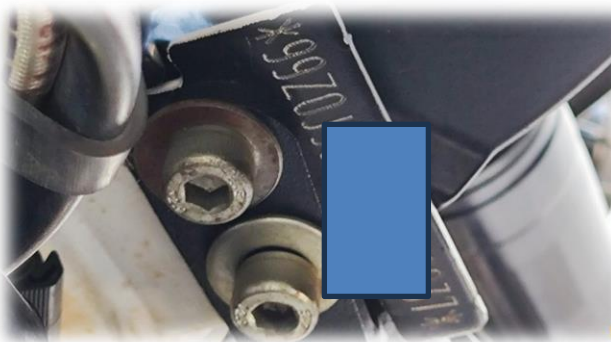

C – EQUIPAMENTOS

1. Freios ABS	Sim
2. Controle de Estabilidade ESP / tração	Sim
3. Controle de velocidade (<i>cruise control</i>)	Sim
4. Faróis de neblina	Sim
5. Faróis de xenônio / LED	Sim
6. Rodas de liga leve	Não
7. Chave presencial	Sim

8. Alarme	Não
9. Computador de bordo	Sim
10. GPS	Não
11. Bluetooth	Sim
12. Sistema de som	Não
13. Maletas / alforges	Sim
14. Bagageiro	Sim

Outros

15. Manuais de instruções:	Sim	17. Kit ferramentas:	Não
16. Chave reserva:	Sim	18. Outras obs.:	Punhos com aquecimento



D – AVALIAÇÃO ESTRUTURAL E DE PINTURA

1. Chassi alinhado e sem marcas visíveis de acidentes ou reparos;
2. Pintura do tanque e carenagens em ótimo estado, sem riscos, marcas de impactos ou indícios de quedas;
3. Pintura do chassi, rodas e motor em bom estado, com alguns pontos de oxidação leve em locais de difícil acesso para limpeza.



E – AVALIAÇÃO DE RODAS, PNEUS E FREIOS

Observações:

1. As rodas em uso têm aros de 19 e 17 polegadas (diant./tras.), em alumínio, com pintura em bom estado;
2. Os pneus em uso têm medidas 120/70R19 e 170/60R17, de marca Metzeler, o dianteiro fabricado em 2021, em bom estado, e o traseiro fabricado em 2016, próximo do limite de desgaste;
3. Discos e pastilhas de freios com baixo desgaste.



F – AVALIAÇÃO DE ESPELHOS, FARÓIS E LANTERNAS



Observações:

1. Faróis e lanternas originais e encontram-se em perfeito funcionamento;
2. Protetor do farol principal desgastado por atrito;
3. Piscas do lado esquerdo desalinhados, o dianteiro trincado;
4. Retrovisores em bom estado de conservação.

G – AVALIAÇÃO ELÉTRICA E COMANDOS

Comandos e luzes	Observações
1. Faróis, piscas, pisca alerta	Funcionando
2. Buzina	Funcionando
3. Luzes e ponteiros do painel	Funcionando
4. Computador de bordo	Funcionando
5. Rádio	Não equipada
6. Pedais (desgaste, fixação, curso)	Bom estado

7. Avisos de falhas no painel ou computador de bordo: não
8. Desgaste dos bancos, tapetes, pedais, volante e manopla do câmbio condizem com a km indicada no painel: sim
9. Outras obs.: leve marca no assento do piloto



H – AVALIAÇÃO MECÂNICA

Avaliação mecânica

1. Motor, amortecedores e transmissão sem vazamentos aparentes;
2. Bateria com boa carga, proporcionando partida imediata;
3. Histórico de manutenções realizadas (informou que na última revisão foi solicitada a lubrificação do eixo de transmissão);
4. No teste elétrico e eletrônico (estático) todos os comandos responderam adequadamente, inclusive ajustes dos sistemas de suspensão e tração.





Relatório de Avaliação Veicular

MODELO

BMW R 1250 GS 2019/2019 (xxx-xxxx)

I – CONSIDERAÇÕES FINAIS

A história das motocicletas “dual sport” da BMW remonta ao modelo R 80 GS lançado em 1980, que, após inúmeras atualizações e aumentos de cilindrada, chegou à atual R 1250 GS (que logo será 1300). O modelo original é frequentemente lembrado como a precursora do segmento atualmente chamado de “big trail”, ou seja, de motos de grande porte com capacidade para uso em estrada e fora dela.

A unidade avaliada demonstra que tem servido a esse propósito, tendo o proprietário relatado o uso em viagens, inclusive internacionais. Do mesmo modo, demonstra ser uma pessoa cuidadosa e atenciosa com a manutenção, o que é essencial para a confiabilidade e longevidade do veículo. Conforme já apresentado ao longo do relatório, demonstrou ter seguido o plano de manutenções do fabricante e, visualmente, a moto tem ótima aparência, sem marcas de uso que chamem a atenção.

Na parte elétrica, todos os equipamentos funcionaram adequadamente. Quanto à documentação, nenhuma restrição foi encontrada, salvo as parcelas vincendas dos tributos relativos a 2023.

Os únicos pontos de atenção não são significativos para a decisão de compra, no máximo podendo levar a uma negociação de valores: os piscas do lado esquerdo, levemente desalinhados, o protetor do farol um pouco opaco e o pneu traseiro próximo do limite de desgaste.

Assim, considerando-se os prós e contras, conclui-se por uma recomendação positiva de compra.

J – RESULTADO DA AVALIAÇÃO

APROVADA	NOTA 9,0	(*) Vide tabela de conceitos
-----------------	---------------------------	------------------------------

K – ANEXOS

1. Todas as fotos inseridas neste documento com maior resolução, além de outras;
2. Extratos do DETRAN estadual e SENATRAN sobre a situação cadastral do veículo;
3. Extrato de consulta em base privada de registros veiculares.

Esta avaliação foi realizada na tarde do dia 16/xx/2023, na cidade de Camboriú-SC.



Relatório de Avaliação Veicular

MODELO

BMW R 1250 GS 2019/2019 (xxx-xxxx)

Balneário Camboriú, SC, 17 de xxxx de 2023.

Alexandre Koller

Car Hunter

(47) 4141-0100

especialistaemcarros@hotmail.com





O que achou deste trabalho?

[Clique aqui](#)

para deixar o seu comentário,
ele será útil para outras pessoas.

Muito obrigado!

APÊNDICE – TABELA DE CONCEITOS DE AVALIAÇÃO

Conceito / Nota	Avaliação
 9,0 a 10	<ul style="list-style-type: none">• Acima da média, de proprietário muito cuidadoso;• Com revisões e manutenções preventivas comprovadas;• Sem retoques ou com mínimos retoques de pintura bem executados;• Indicado para compradores extremamente detalhistas, que preferem pagar um pouco mais para ter um veículo impecável.
 7,0 a 8,9	<ul style="list-style-type: none">• Em boas condições, com pequenas manutenções a fazer;• Tem reparos superficiais, sem danos estruturais, mas com retoques de pintura;• Indicado para aqueles que querem um carro confiável para o dia-a-dia a um preço justo.
 5,0 a 6,9	<ul style="list-style-type: none">• Veículo necessitando de manutenções relevantes, com danos de pequena a média monta ou recuperado de sinistro em estado satisfatório;• Em condições de rodar legalmente, porém com riscos à segurança e provável necessidade de manutenções mais frequentes;• Indicado para quem quer investir menos, sabendo que terá um carro menos confiável.
 2,0 a 4,9	<ul style="list-style-type: none">• Bastante deteriorado, com danos de média a grande monta;• Válida a recuperação somente em casos de extrema raridade ou valor sentimental, porém a custo elevado;• Indicado para quem é apaixonado pelo modelo e não se importa em 'pôr a mão na massa' para vê-lo brilhando novamente.
 0 a 1,9	<ul style="list-style-type: none">• Irrecuperável ou de recuperação não justificável. Sucata para venda de peças.